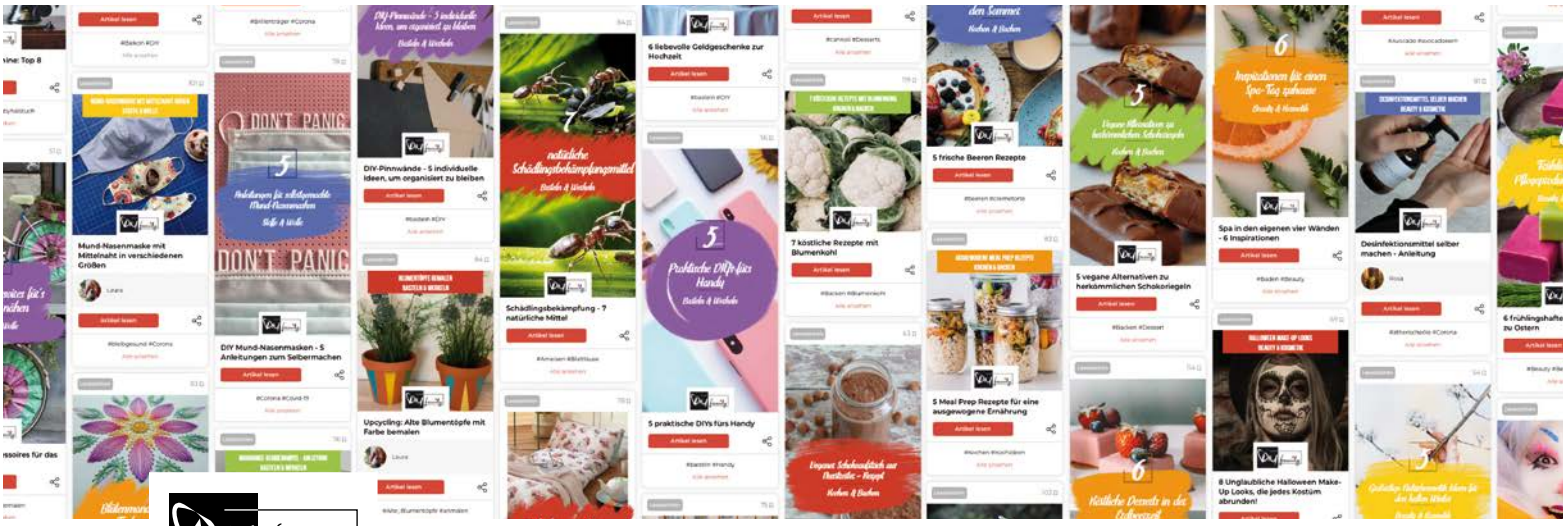

Wir sind die Community für DIY - Do-it-yourself. Auf diy-family.com werden über 10.000 Anleitungen zu allen Themen rund um das Selbermachen in verschiedenen Kategorien gepostet. Wir posten unsere Anleitungen auch auf den bekannten Social Medias Instagram, Facebook, Pinterest, TikTok und YouTube.

Für unser Team suchen wir Verstärkung mit dir als **Praktikant (m/w/d)** im Bereich:

Content Creator / Social Media Operator

Deine Aufgaben:

- Weiterentwicklung der Community und der Social Media Kanäle
- Entwicklung eigener DIY Anleitungen
- Betreuung der Social Media Kanäle
- Erstellung und Unterstützung bei unseren Videos

Deine Skills:

- du bringst Motivation mit
- Social Media und Blogartikel sind keine Fremdbegriffe für dich
- du hast Lust mit den Adobe Programmen zu arbeiten bzw. diese kennenzulernen
- du sprichst und schreibst perfektes Deutsch
- du hast erste Erfahrungen in der Videoproduktion
- optional: Du bist ein echter DIY Enthusiast

Wir bieten:

- ein sehr gutes Arbeitsklima
- flache Hierarchien
- anspruchsvolle und spannende Aufgaben
- arbeiten im Team
- die Chance, eigene Ideen einzubringen
- nette Kollegen die bei Problemen helfen
- einen Arbeitsplatz mit neuester Technologie
- einen Einblick in den Berufsalltag
- den Ausbau der Soft- und Hardskills
- eine praktische Qualifikation
- jeden Tag gratis Kaffee und Wasser
- flexible Arbeitszeitenregelung (ggf. Homeoffice)
- Möglichkeit auf Weiterbeschäftigung nach dem Praktikum

Weitere Informationen unter **www.diy-family.com/jobs**, Bewerbung mit aussagekräftigen Unterlagen an: **jobs@diy-family.com**

DIY-family /VARION GmbH, Dießemer Bruch 112c, 47805 Krefeld · Postfach 102306, 47723 Krefeld · Tel. 02151/64684-0 · Fax 02151/64684-99